

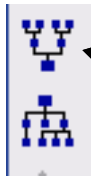

Antavla i grafisk form, med eller utan foton!



För att göra en antavla i grafisk form med eller utan fotografier, börjar man med att bestämma vem den ska utgå ifrån. Den personen görs till centumperson.

Därefter byggs en antavla med hjälp av den övre symbolen till vänster i programfönstret - den som gafflar sig uppåt. (Den nedåtgående används för att göra stamtavlor dvs de som härstammar från en äldre person)

Sannolikt finns inte fotografier på personer äldre än de som levde ett 10-tal år in på 1900-talet, varför den oftast börjar med barn eller barnbarn.



Antavlan kan ses genom att klicka på symbolen för byggd antavla till vänster.

Den kommer att få nedanstående utseende. När fotografier ska med bör man inte bygga denna större eller med flera generationer än man har fotografier för. I detta fall med fyra generationer.

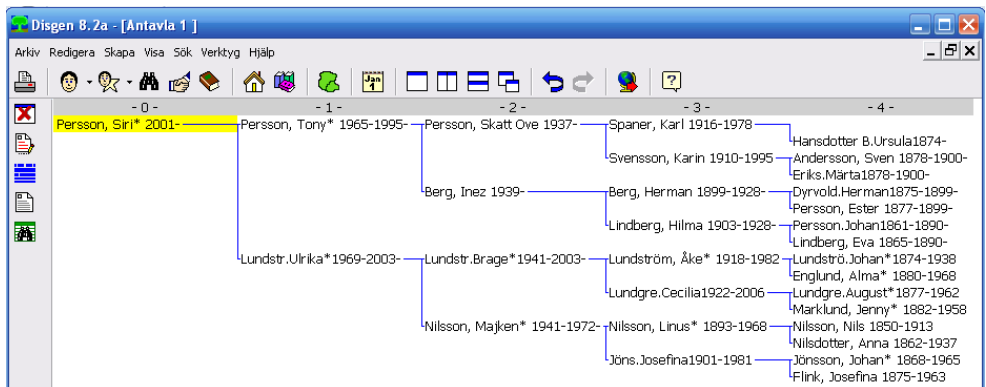

När antavlan framträder som ovan klickar man på symbolen för skrivare varpå nedanstående kommer fram.

Där väljer man, vad man vill skriva ut, i detta fall en antavla i grafisk form. När detta är valt klickar man på

fortsätt och nästa val skall ske.

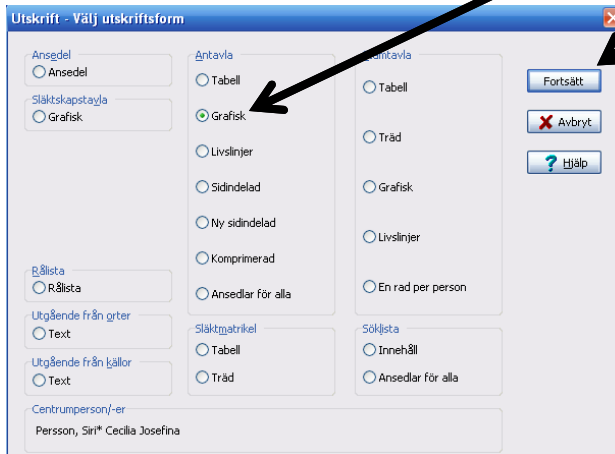

Efterföljande val är om utskriften ska ske med skrivare eller som en PDF-fil.

När det är valt klickar man på "Inställningar", och en ny bild framträder.

Under "Skrivarinställningar" väljer man om det ska skrivas i stående eller liggande format. Det kan man prova sig fram till innan utskriften.

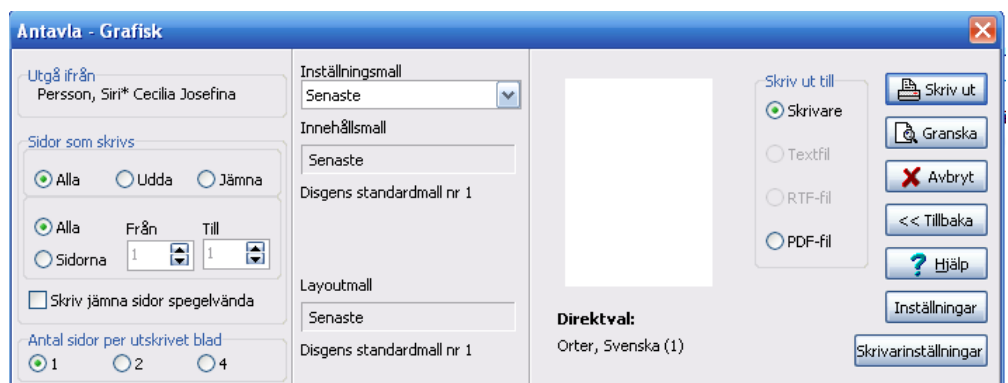

Antavla i grafisk form, med eller utan foton!

På fliken "Inställningar – Antavla – Grafisk" väljer man om man ska ha med fotografier eller inte. Det valet sker genom att man bestämmer antalet rader som utskriften ska ha. I detta fall 3 rader.

Rad 1 bör ha rutor för "Efternamn" och "Tilltalsnamn" förbockade.
Rad 2 bockar man för "Levnadsår" och rad 3 "Porträtt".

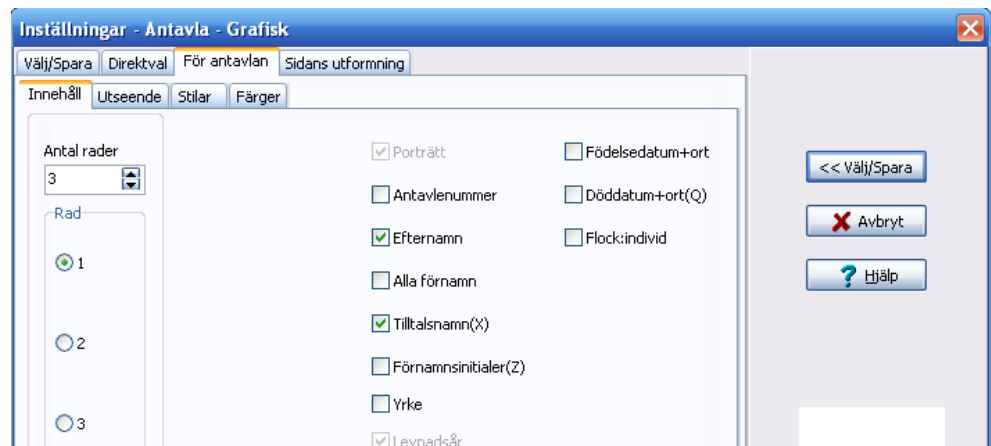

Därefter bör man välja det utseende man vill ha på antavlan, som väljs enligt nästa bild. OBS! Man kan ta bort boken på "Boxarna får delas av sidskarvar" varpå det även kommer en hel box som kan klistras över den delade.

"Välj/Spara" som finns längst upp till höger på bilderna.

När en efterföljande sida kommer fram, klickar man på "OK".

Resultatet av de olika inställningarna kommer därefter fram.

Det kanske inte behöver sägas att ett porträtt måste finnas inlagt på varje person som ska visas!

Nedan syns en del av de 6 sidor som blev resultatet av en antavla utgående från undertecknads barnbarn – Siri!

Brage Lundström
Dis-Bergslagen.
2010-11-14

